

mban seru. Puluna  
aru turun dari keret  
ung di depan TV  
nunannya tambah  
pak pula beberapa  
ang penasaran dan  
tayangkan itu.  
berapa lama kan  
epan  
ner  
ba. nati mi  
dalam  
jukkan dengan  
i yang tidak h  
nyata, pen  
n penumpang  
asus presiden  
es yang te  
eong, warga Seul  
ersebelahan dengan  
eritakan panjang  
kondisi politik ne  
urut dia, pemak zol  
h Parlem



# Journée du Patrimoine Industriel Régional

## 5 Juillet de 11h à 18h

Parc de **W**esserling  
Ecomusée textile



En 2026, le patrimoine industriel régional n'est pas en reste et bénéficie de sa première journée dédiée, avec une série d'animations gratuites à la découverte de 2 expositions insolites ainsi que d'une balade thématique. Au programme de cette journée, en plus de la visite du Grand Circuit Écomuséal Vivant :

## Les nouveautés 2026 pour la Journée du Patrimoine Industriel Régional en visite libre

### Exposition temporaire à découvrir au Château des Manufacturiers jusqu'au 1<sup>er</sup> novembre 2026

À l'occasion du bicentenaire de la Société Industrielle de Mulhouse (SIM), cette exposition retrace l'histoire des grandes familles industrielles ayant façonné le territoire alsacien depuis le 18<sup>e</sup> siècle. Le Parc de Wesserling y souligne les liens forts entre Wesserling et Mulhouse, au cœur de l'aventure textile régionale. Fruit d'un travail collectif entre la SIM, le Musée des Familles Dollfus, Mieg, Koechlin et le Parc de Wesserling, l'exposition met à l'honneur un héritage d'innovation et d'intelligence collective.



### Exposition de vêtements originaux à voir à la Grande Chaufferie intrigante

La jeune styliste en vogue Auréa Bloch, originaire de Strasbourg, propose son exposition « Réflexion », des créations aux matières diverses exposées en plein cœur de la centrale thermique : effet waouh garanti !



### Parcours aérien dans la Grande Chaufferie

Un nouveau parcours aérien avec des sons et lumières, ainsi que des fiches de découverte et de jeu.



Les anciens cadres et ouvriers de la Manufacture de Wesserling sont invités lors de la Journée du Patrimoine Industriel Régional afin de découvrir la finalisation du projet dont ont bénéficié les 7 espaces du Parc de Wesserling, dont 3 nouveaux en 2026, à travers les visites organisées pour cette journée !

# Le Patrimoine Industriel



Le dimanche 5 juillet 2026, le Parc de Wesserling invite les visiteurs à vivre la 1<sup>ère</sup> édition de la **Journée du Patrimoine Industriel Régional**, une journée exceptionnelle dédiée à la découverte de son riche passé textile. Dans ce cadre alsacien unique, chacun part à la rencontre des lieux qui portent la mémoire textile du site comme la Grande Chaufferie ou ceux fermés au public jusqu'en 2026, comme le curieux Laboratoire d'essais ou la Salle des Turbines. Cette journée permet de s'immerger dans l'histoire industrielle du site.



**La Grande Chaufferie intrigante**

Cette ancienne centrale thermique, lieu de production d'électricité, de vapeur et d'eau chaude, permettait d'alimenter l'ensemble de l'usine. Fermée en 2003, elle a ouvert ses portes au public en 2015, sous forme de musée technologique. Les visiteurs sont invités à y déambuler dans une insolite ambiance sons et lumières. Face à la disparition de l'usage des chaudières à charbon pour l'industrie, il est aujourd'hui exceptionnel d'avoir la possibilité de visiter un tel ensemble.

Cette ancienne salle de contrôle de la production électrique conserve encore ses tableaux de commande *in situ*. Cette salle est à présent ouverte au public et le point d'orgue du Grand Circuit Écomuséal Vivant, puisqu'elle accueille la boutique du Parc de Wesserling.



**La Salle des Turbines**



**Le curieux Laboratoire d'essais**

Le Laboratoire est resté pratiquement intact depuis la fermeture de l'usine. C'est ici que l'on effectuait divers tests tels que des tests de résistance à l'usure, d'élasticité, de coloration et de traitement des tissus. Tout comme la Salle des Turbines, le Laboratoire est dorénavant accessible au public.

# PROGRAMME

## Une balade à la découverte des secrets de l'eau

**11h**

**Lieu : rendez-vous dans la cour du Château des Manufacturiers**

Sur réservation à l'adresse mail suivante : [patrimoine@parc-wesserling.fr](mailto:patrimoine@parc-wesserling.fr)

Places limitées à 40

Une visite guidée immersive pour partir à la découverte de l'utilisation et du rôle de l'eau à Wesserling. 45 minutes de promenade insolite en compagnie de la Responsable Patrimoine du Parc de Wesserling.

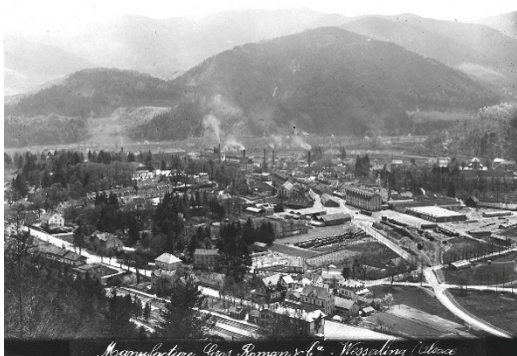

## Défilé et vernissage d'une exposition originale venue d'une styliste strasbourgeoise, suivi d'un temps d'échange avec la styliste

**14h**

**Lieu : rendez-vous au rez-de-chaussée de la Grande Chaufferie (cette exposition y prend place)**

Auréa Création

Auréa est une jeune styliste alsacienne qui se passionne pour la mode depuis l'âge de 9 ans. Un tissu, un motif, un toucher lui inspirent des pièces qu'elle imagine et crée dans le but d'expérimenter sa créativité. Son jeune âge lui donne une force instinctive qui la pousse à élaborer des tenues audacieuses et modernes.

Après des débuts prometteurs (elle crée sa première robe de mariée à 14 ans et participe à plusieurs salons sur le thème du DIY), l'arrivée de son sponsor Singer est un tournant dans sa productivité. Cette opportunité lui permet de découvrir des outils toujours plus perfectionnés et encourage sa liberté d'expression. Entièrement autodidacte, Auréa crée sans limite des tenues originales et féminines, dans des tissus qu'elle détourne volontiers de leur objectif premier.

En 2020, elle décide d'utiliser son temps libre (lié aux différents confinements et son statut de lycéenne) pour monter sa 1<sup>ère</sup> collection et organise, du haut de ses 16 ans, un grand événement durant lequel elle présente son défilé sur le thème du voyage et de la liberté.



Aujourd'hui, la couture est devenue pour Auréa un moyen de communication qui lui permet de partager sa passion et donner du plaisir aux autres. Chaque année, elle se donne pour objectif de créer une collection complète et organise un défilé pour les personnes qui la soutiennent. En 2022, elle présente une collection très originale sur l'exploitation de la couleur bleue, intitulée « Blue spirit », et, en 2023, elle s'engage dans une collection inspirée de l'élégance à la française qu'elle dévoilera dans les jardins de l'Orangerie à Strasbourg. Cette collection rencontre un vif succès et elle est repérée par les organisateurs de la fashion week de Brooklyn à New-York, qui lui proposent de participer à l'événement en avril 2024. Lors de cette opportunité incroyable, elle présente une collection haute couture « Démesure » et découvre un nouveau public qui l'accueille avec beaucoup d'énergie et de positivité.

Cette expérience dans la haute couture lui a confirmé son envie d'épouser ce métier de styliste et elle entame des études de mode à l'ORT de Strasbourg après son baccalauréat, une prépa à l'Institut français de la Mode à Paris et un stage chez le styliste Victor

Weinsanto. Auréa a obtenu la mention « Excellence professionnelle » dès sa première année de DN made « mode et textiles » dans l'école ORT de Strasbourg.

En parallèle de ses études, elle a préparé sa 5<sup>e</sup> collection « Réflexion », qui fut présentée dans la cour du prestigieux hôtel des Haras en juillet dernier. Cette collection forte et moderne est certainement la plus aboutie de sa courte carrière, car elle a pu appliquer de nouvelles techniques apprises au cours de ses études et les engager dans son processus créatif.

## Vernissage de l'exposition sur le bicentenaire de la Société Industrielle de Mulhouse, suivi d'une conférence interactive et du verre de l'amitié

**16h**

**Lieu : 2<sup>e</sup> étage du Château des Manufacturiers**

Un grand moment de découvertes intrigantes agrémenté de nombreuses planches de jeux et de questions ludiques.

Une exposition au 2<sup>e</sup> étage du Château des Manufacturiers, qui comporte de nombreux panneaux explicatifs sur la création de la Société Industrielle de Mulhouse et ses liens étroits avec le patronat philanthrope régional et les racines de l'intelligence collective en sud-Alsace.

Une création à plusieurs mains par le Musée des Familles Dollfus, Mieg, Koechlin et des spécialistes régionaux : Marc Ritzenthaler, Régis Boulat...



# Et aussi : le Grand Circuit Écomuséal Vivant

En plus de ces visites libres, les visiteurs pourront toujours profiter du nouveau circuit historique et vivant (billet payant). Celui-ci fait découvrir la fabuleuse histoire industrielle du Parc de Wesserling, en mettant en vie de façon ludique 6 espaces de découvertes animés par des visites théâtralisées : le Château des Manufacturiers, les somptueux Jardins, la Ferme et son parc rural avec leurs animaux, la Grande Chaufferie intrigante, le curieux Laboratoire et la Salle des Turbines. Ce parcours retrace l'évolution des techniques et des modes de vie depuis le 18<sup>e</sup> siècle jusqu'à la fin du 20<sup>e</sup> siècle.

La découverte muséographique suit l'exemple des « living museum », où la visite se vit plus qu'elle ne se regarde, avec des scènes théâtralisées, des espaces sensoriels, des parcours panoramiques et des ateliers textiles pour une expérience immersive et pédagogique. La créativité, le lien entre industrie et paysage ainsi que l'hybridation entre patrimoine et innovation sont au cœur de cette nouvelle proposition culturelle.

## Les sept étapes historiques théâtralisées

- 1785 : le fonctionnement de la Manufacture royale d'indiennes
- 1850 : la vie des patrons au Château
- 1900 : les cinq Jardins paysagers vers 1900 (dans lesquels se tient par ailleurs le 24<sup>e</sup> Festival des Jardins Métissés, Les Jardins d'Ulysse)
- 1930 : la vie rurale dans la Ferme de la Manufacture
- 1963 à 1993 : la production d'énergie dans la Grande Chaufferie
- 2000 : le Laboratoire de l'usine
- Le renouveau du site de Wesserling : installation dans la Salle des Turbines d'une boutique - cafétéria. Ouverte aux visiteurs ou aux simples promeneurs, elle est pensée pour tous les âges et tous les budgets. Elle met à l'honneur le textile local, tout en proposant des livres, cosmétiques, jeux, objets pour le jardin et produits issus des potagers.



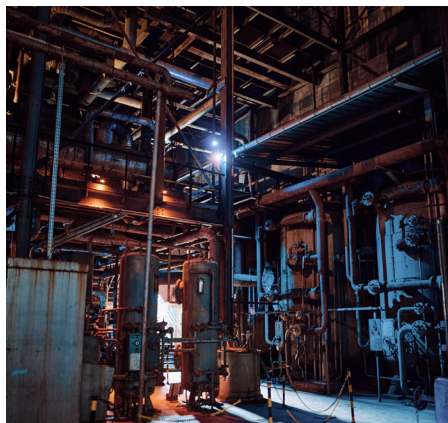
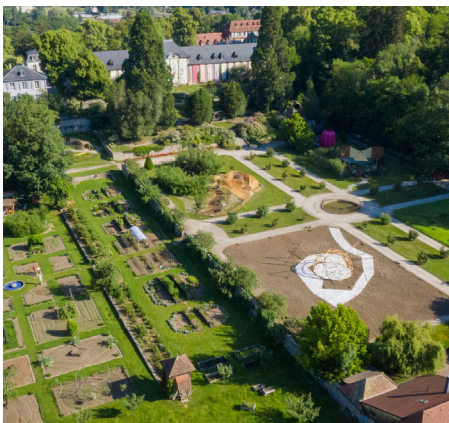

# **INFORMATIONS PRATIQUES**

## **Journée du Patrimoine Industriel Régional**

**Le dimanche 5 juillet 2026  
De 11h à 18h**

**3 animations gratuites**

## **Parc de Wesserling - Écomusée textile**

**Ouvert du 1<sup>er</sup> mai au 1<sup>er</sup> novembre 2026  
Tous les jours de 10h à 18h (fermeture de la billetterie à 17h30)**

**Adulte : 14 € (13 € en ligne)  
Enfant (4 à 17 ans) : 9 € (8 € en ligne)  
Enfant -4 ans : gratuit**

## **CONTACTS PRESSE**

**Anne-Flore SCHWARTZ  
communication@parc-wesserling.fr  
06 38 80 64 83**

**François TACQUARD  
francois.tacquard@wanadoo.fr  
06 87 75 68 43**

**parc-wesserling.fr**